

入院患者様・ご家族の皆様へ

CSセット（ケア・サポートセット）導入のお知らせ

【衣類・紙おむつの日額レンタルサービス】

平素より入院患者様、ならびにご家族の皆様には、当院の医療・看護方針にご理解とご協力をいただきまして、厚く御礼申し上げます。

当院では、入院中に必要となる衣類・紙おむつ類を日額定額制のレンタルにてご利用いただけるサービスCSセット（ケア・サポートセット）を、平成28年4月1日（金）から導入しております。

☆CSセットご利用のメリット☆

- ① ご入院時に必要な衣類をご用意いただくお手間が無くなります。
- ② ご入院中のお洗濯の負担が軽減されます。
- ③ いつでも清潔な衣類をご利用いただけます。



☆紙おむつプランご利用のメリット☆

- ① 紙おむつの準備及び、入院中の紙おむつの補充が一切不要となります。
- ② 各サイズ・各種類が院内に常時あり必要な時にすぐご提供することが可能です。
- ③ 高品質・高吸収の紙おむつを採用しており、排泄ケアの向上を図ります。

導入に伴い、以下について取り扱いを変更いたしますので、ご注意ください。

ご不明な点は、1F 売店職員または、下記病院指定業者までお問合せいただきますよう、よろしくお願い申し上げます

【病院からの病衣貸与の廃止】

当院が行っておりました病衣貸与は平成 28 年 3 月 31 日をもって廃止し、CSセットでの日額制のレンタルに移行いたしました。

病院指定業者 株式会社 エラン

〒390-0826 住所：長野県松本市出川町15-12

お問合せはこちらまで

0120-325-856

(午前9時～午後5時 土・日・祝日除く)

CSセットのご案内

CSセットは、患者様の身のまわりの衛生環境の向上と、ご家族様の洗濯などのお手間軽減を目的として導入しております。お申込みいただくことで、病衣・紙おむつ等のお持ち込みが不要になります。

ケア・サポート®

CSセット プラン表

入院時に必要なものを配布させていただきます。
以後入浴の際などの定期交換が基本ですが、
汚れが生じた時など、緊急時にも交換可能です。

※表示価格に別途消費税がかかります。

Aプラン

本体価格 150円（税抜）×契約日数

浴衣

甚平

（サイズ）
S/M/L/LL
S/M/L/LL



Bプラン

本体価格 180円（税抜）×契約日数

介護寝巻

（サイズ）
M/L/LL



※写真は全てイメージであり、実際の商品とは細部が異なる場合がございます。

紙おむつプラン①

本体価格 490円（税抜）×契約日数

●定期交換される方向け

S/M/L/LL

●日中リハビリパンツ、夜間紙おむつをご利用される方向け

紙おむつプラン②

本体価格 290円（税抜）×契約日数

●リハビリパンツをご利用の方向け

S/M/L/LL

紙おむつプラン③

本体価格 270円（税抜）×契約日数

●バルーンカテーテルを挿管されている方向け

S/M/L/LL

※紙おむつプランは病院スタッフの意見をもとにお選びください※
※患者様の容態によりプランを変更する場合がございます※

ご利用するプランをお選びいただきましたら
1階売店までお越しください

ケア・サポート®

CSセットご利用料金のお支払い方法について

入院費用とは別のお支払いとなります。 (病院窓口でのお支払いはできません)

ご利用日数が複数月にわたる場合には毎月末に請求締めを行い、
月ごとのお支払いになります。請求書はご利用月の翌月中旬頃に
郵送いたします。



ケア・サポート®

CSセットの料金は日額制です

- CSセットご利用期間中は、商品の着用及び使用の有無、数量にかかわらず、レンタル期間の料金（利用開始から利用終了までの全契約日数分）が発生します。
- レンタル日数の計算は午前0時（午前中の退院を含む）を境にした日数計算です。外泊された場合には、2泊3日より1日分減額いたします。
- 詳しくは利用申込書に記載の「CSセット利用規約」をご参照ください。

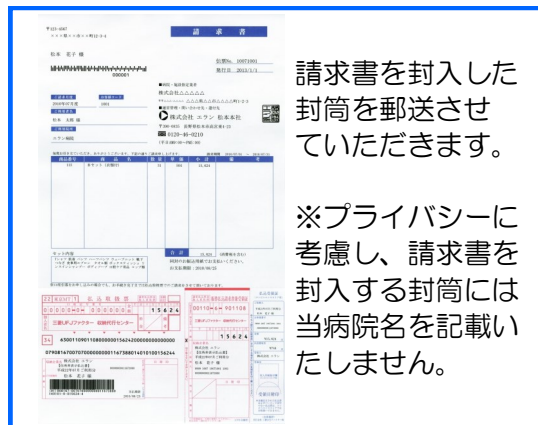

請求書を封入した封筒を郵送させていただきます。

※プライバシーを考慮し、請求書を封入する封筒には当病院名を記載いたしません。

コンビニ・郵便局払い

- 請求書送付時に払込取扱票を同封させていただきます。
- お手元に届きましたら、期限内にお近くのコンビニエンスストアもしくは郵便局でお支払いください。

手数料
不要

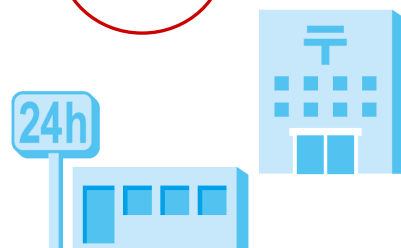

お問合せ窓口



病院指定業者

株式会社エラン 松本本社

〒390-0826 長野県松本市出川町15-12

0120-325-856

【受付時間 9:00~17:00 土・日・祝・年末年始・当社休業除く】

支店一覧：[四国支店/札幌支店/さいたま支店/相模原支店/金沢支店/名古屋支店/大阪支店/広島支店/福岡支店]

- ・月曜日の午前中はお電話が大変込み合いますので、お問合せのご回答までにお時間を頂戴する場合がございます。
- ・お問合せの際にはご利用されている病院名をお知らせください。
- ・このCSセットの内容及び価格等につきましては当病院のみにおいて適用されます。
- ・CSセットでは株式会社エランとの直接契約となっておりますので、
お問合せ等は、上記連絡先までお問合せください。



17000185(04)